

Τρόπος εγκατάστασης SSL σε Windows Server 2012 - IIS 8

- 2019-03-07 - Εγκατάσταση

Ανοίξτε το αρχείο ZIP που περιέχει το πιστοποιητικό σας. Αποθηκεύστε το αρχείο που ονομάζεται `your_domain_name.cer` στην επιφάνεια εργασίας του διακομιστή ιστού που εξασφαλίζετε. Από την οθόνη "Εναρξη", κάντε κλικ ή αναζητήστε τη Διαχείριση υπηρεσιών πληροφοριών Internet (IIS) και ανοίξτε την. Κάντε κλικ στο όνομα του διακομιστή. Από το κεντρικό μενού, κάντε διπλό κλικ στο κουμπί "Πιστοποιητικά διακομιστή" στην ενότητα "IIS" (βρίσκεται στη μέση του μενού).

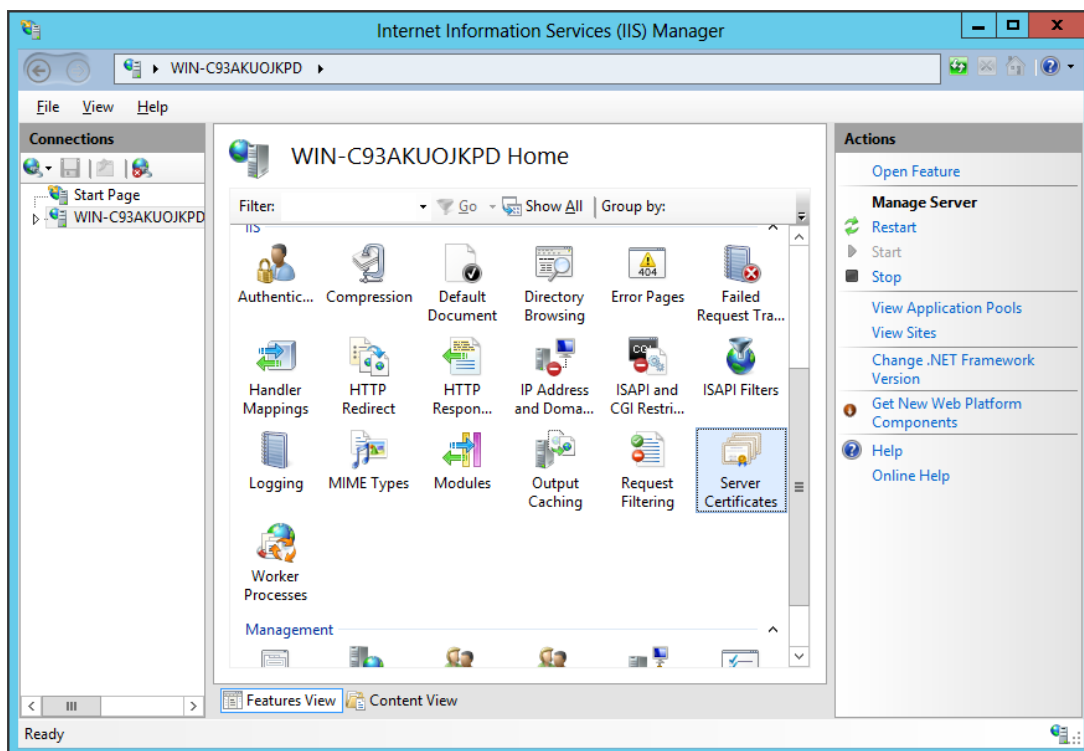

Από το μενού "Actions" (στα δεξιά), κάντε κλικ στο "Ολοκλήρωση Αιτήματος Πιστοποιητικού ...". Αυτό θα ανοίξει τον Οδηγό Πλήρους Αιτήματος Πιστοποιητικού.

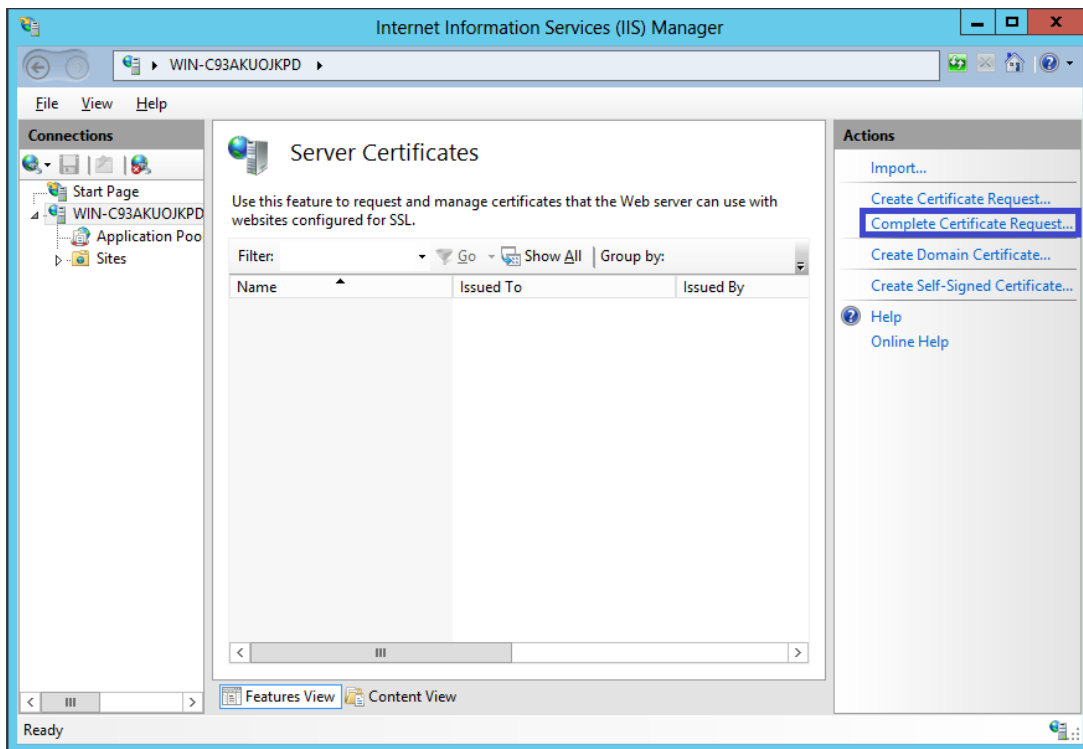

Περιηγηθείτε στο αρχείο σας_domain_name.cer που σας παρασχέθηκε από το COMODO.
Στη συνέχεια, θα πρέπει να εισαγάγετε ένα φιλικό όνομα.

Το φιλικό όνομα δεν αποτελεί μέρος του ίδιου του πιστοποιητικού, αλλά χρησιμοποιείται από το διαχειριστή του διακομιστή για να διακρίνει εύκολα το πιστοποιητικό. Επιλέξτε το νέο πιστοποιητικό στο Κατάστημα προσωπικών πιστοποιητικών.

Complete Certificate Request

Specify Certificate Authority Response

Complete a previously created certificate request by retrieving the file that contains the certificate authority's response.

File name containing the certification authority's response:
C:\Users\Administrator\Desktop\your_domain_name.cer ...

Friendly name:
yourdomain.com

Select a certificate store for the new certificate:
Personal

OK Cancel

Κάνοντας κλικ στο κουμπί "OK" θα εγκατασταθεί το πιστοποιητικό στο διακομιστή. Μόλις το Πιστοποιητικό SSL εγκατασταθεί με επιτυχία στο διακομιστή, θα χρειαστεί να εκχωρήσετε αυτό το πιστοποιητικό στον κατάλληλο ιστότοπο χρησιμοποιώντας την υπηρεσία IIS. Από το μενού "Connections" στο κύριο παράθυρο διαχειριστή των υπηρεσιών Internet Information (IIS), επιλέξτε το όνομα του διακομιστή στον οποίο έχει εγκατασταθεί το πιστοποιητικό. Στην ενότητα "Sites", επιλέξτε τον ιστότοπο που θα ασφαλιστεί με SSL. Από το μενού "Actions" (στα δεξιά), κάντε κλικ στο "Bindings ..." Αυτό θα ανοίξει το παράθυρο "Binding Sites".

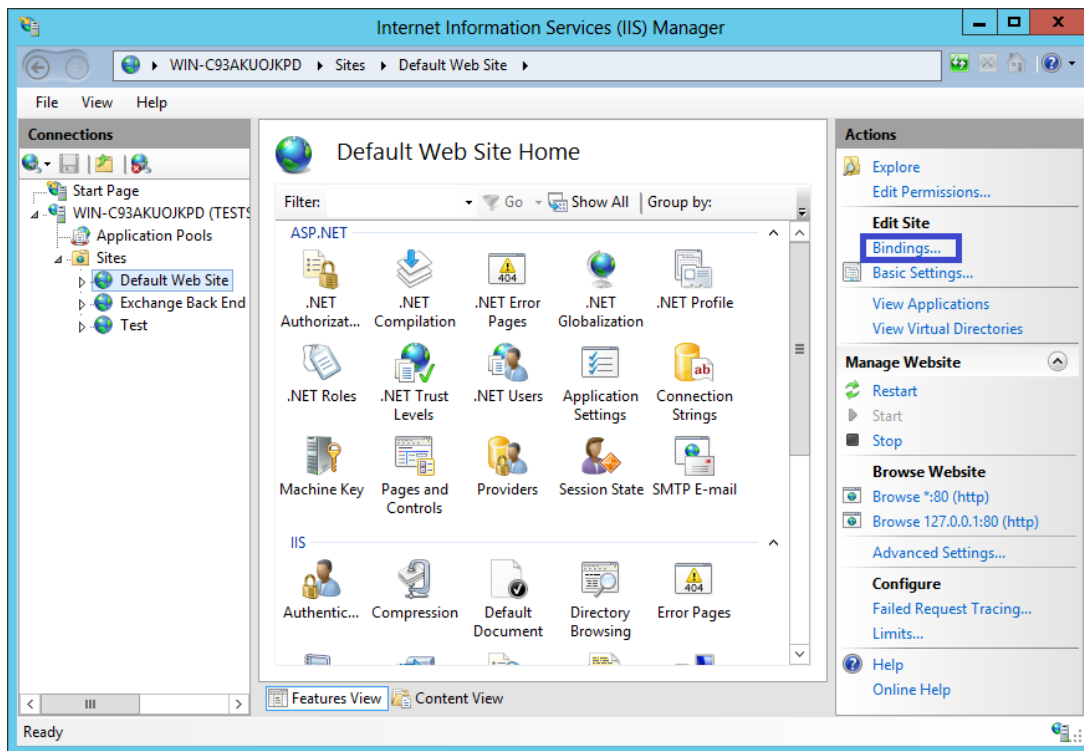

In the "Site Bindings" window, click "**Add...**" This will open the "Add Site Binding" window.

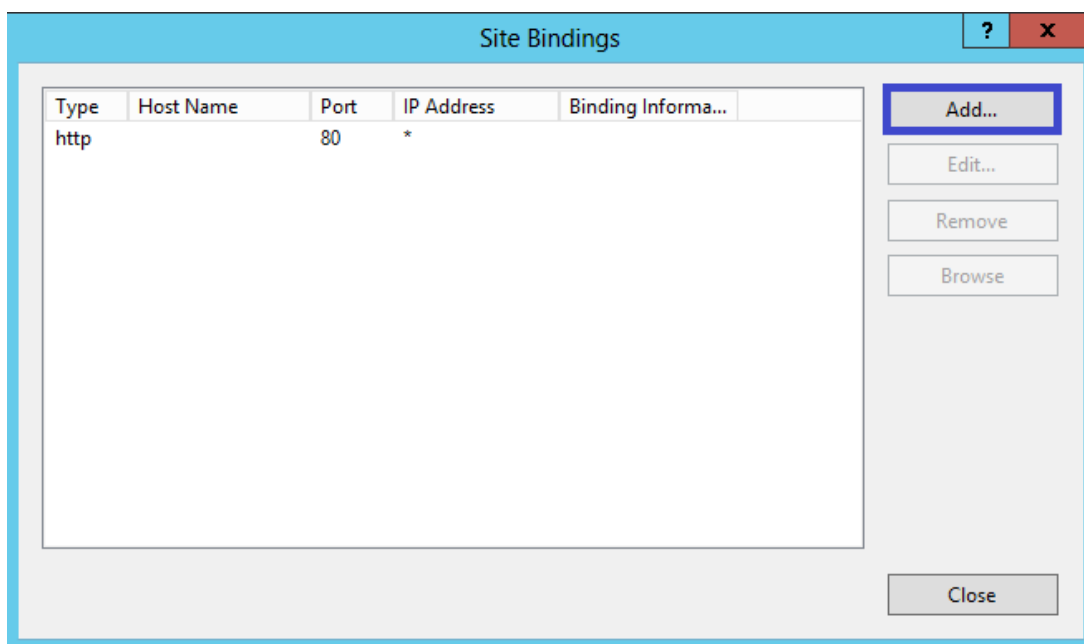

Στην ενότητα "Type" επιλέξτε https. Η διεύθυνση IP θα πρέπει να είναι η διεύθυνση IP του ιστότοπου ή το All Unassigned και η θύρα πάνω από την οποία η κυκλοφορία θα είναι ασφαλισμένη με SSL είναι συνήθως 443.

Add Site Binding

Type: **https** IP address: All Unassigned Port: 443

Host name:

Require Server Name Indication

SSL certificate: **yourdomain.com**

Κάντε κλικ στο "OK."

Site Bindings

Type	Host Name	Port	IP Address	Binding Informa...
http		80	*	
https		443	*	

Το πιστοποιητικό SSL έχει εγκατασταθεί και ο ιστότοπος έχει ρυθμιστεί ώστε να δέχεται ασφαλείς συνδέσεις.